



## PdS.01

Ricognizione dei servizi comunali e della rete della mobilità esistenti

Scala di rappresentazione 1:5.000

DATA Aprile 2024

ADOZIONE con delibera del Consiglio Comunale n. ... del .../.../.....

APPROVAZIONE con delibera del Consiglio Comunale n. ... del .../.../.....



Sindaco  
Simone Eligio Castaldi

Responsabile dell'Area tecnica Manutentiva  
Arch. Paola Stefania Catania

con il supporto di:

STUDIO TECNICO CASTELLI S.R.L.  
Dr. Giovanni Castelli  
Responsabile del progetto

STUDIO LEGALE BOSCOLO  
Dr. Avv. prof. Emanuele Boscolo

Arch. Davide Binda  
Arch. Letizia Mariotto  
Arch. Annalisa Marzoli

DR. PIANIFICATORE MARCO  
MEURAT

PIANO DEI SERVIZI

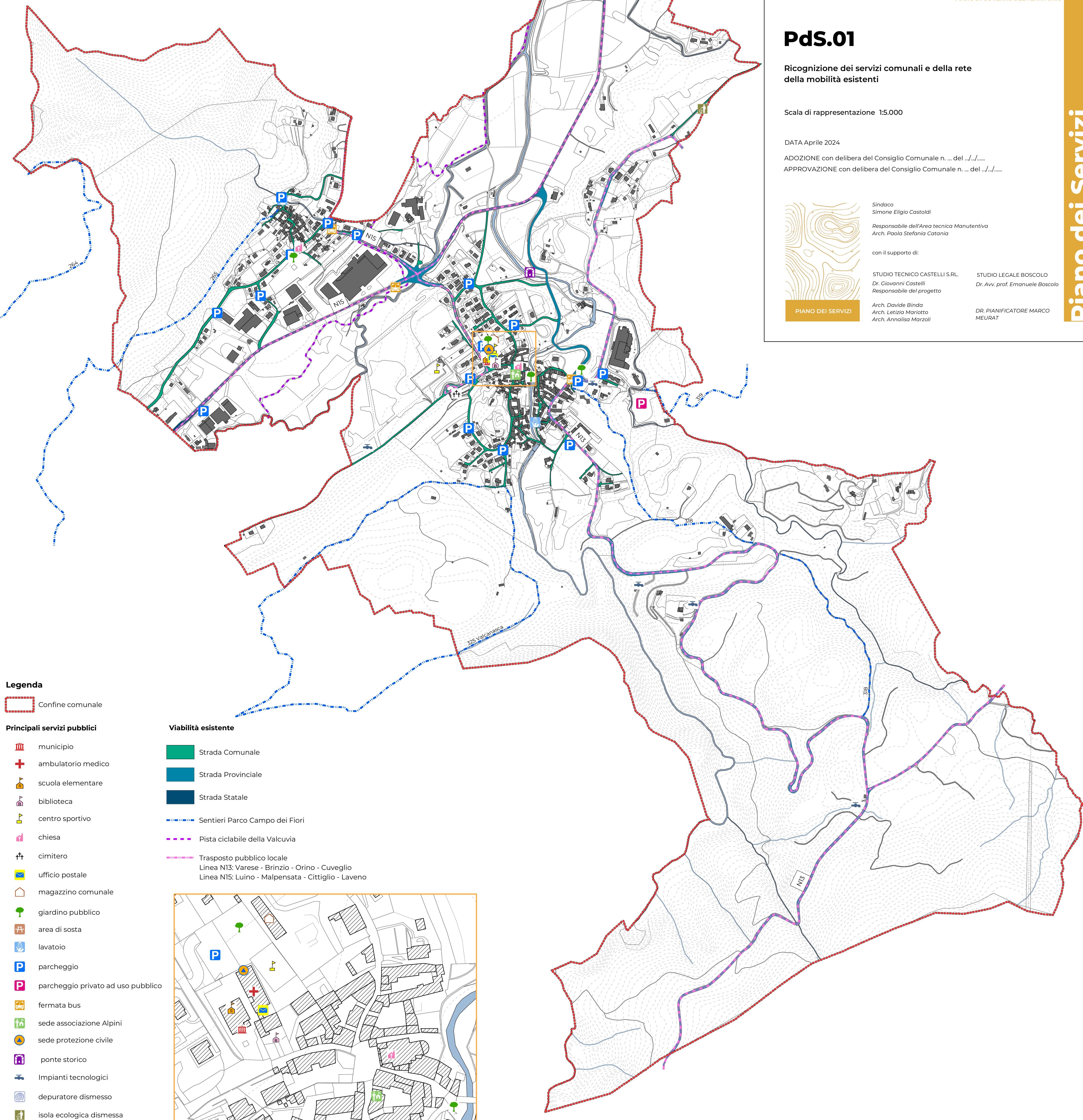

### Legenda

Confine comunale

### Principali servizi pubblici

- municipio
- ambulatorio medico
- scuola elementare
- biblioteca
- centro sportivo
- chiesa
- cimitero
- ufficio postale
- magazzino comunale
- giardino pubblico
- area di sosta
- lavatoio
- parcheggio
- parcheggio privato ad uso pubblico
- fermata bus
- sede associazione Alpini
- sede protezione civile
- ponte storico
- Impianti tecnologici
- depuratore dismesso
- isola ecologica dismessa

### Viabilità esistente

- Strada Comunale
- Strada Provinciale
- Strada Statale
- Sentieri Parco Campo dei Fiori
- Pista ciclabile della Valcuvia
- Trasporto pubblico locale  
Linea N13: Varese - Brinzio - Orino - Cuveglio  
Linea N15: Luino - Malpensata - Cittiglio - Laveno

